月イチ
オイカワLa版（バン）
9
2012年９月第52号
VOL.52

※「オイカワLa版」は㈱アクトジャパンのニュースレターです。

いまだ残暑厳しいですが、暦の上では秋。そろそろ食欲が戻ってくるはず…。

愛あるおコトバ

二葉の好青年「悩しの（モリタ）」監修

ダシのきいた愛にあふれるおコトバをご紹介しますわ。

私たちは大きなことはできません。ただ、小さなことを大きな愛でするだけです。

マザー・テレサ

「小さなこと」や「あたりまえのこと」は見逃しがちですが、その積み重ねが大きなことにつながるのでしょうね。胸にひびきますわ～!!

Topics バージョンアップ新コーナーは、

★お客様訪問隊が行く！（中面3P）

★お客様広告（中面2・3P下段）

アキラのひとり言は、「ライバルの存在とチームワークの力」

売ろうに現心

―平成集客浪漫譚―

作／SG35 佐倉

自分ひとりより、皆のための底力

★ひとりごとのつづき

各国の出場選手の力からすれば、はじめ日本はメダルに届くかどうかと言う、ギリギリのラインだったそうです。それが見事銀メダルです。

なにか私たち日本人が昔から持っている、真に力強く温かで心に響きあう、大変素晴らしい試合を見せていただきました。

7月27日に始まった世界スポーツの祭典ロンドンオリンピックも、日本は史上最多38個のメダルを獲得して、8月12日にその幕を下ろしました。

その間私たち日本人は選手の皆様のお陰で、沢山の感動と興奮と喜びに浸ることが出来ました。そして先の見えない厳しい日本の現状をでも忘れる事が出来た幸せな二週間でもありました。

さて日本選手団の中には、3連覇を期待された選手がおりました。レスリング女子の吉田沙保里選手と伊調馨選手、それに水泳男子の北島康介選手です。

吉田選手と伊調選手は見事3連覇を達成しました。しかしながら北島選手は惜しくも3連覇は叶いませんでした。今月は水泳の北島選手から、学びたいと思います。

真のライバルの存在が、自分を成長させる

北島選手は200メートル平泳ぎで、後輩の立石選手に抜かれて4位となり、メダルにも届きませんでした。しかしながら試合直後のインタビューで、一緒に練習した後輩がメダルを獲得して嬉しい、そして自分も精一杯泳いでの結果なので、この結果に悔いはないと応えていました。

試合後すぐのインタビューでしたので、この言葉は考えて出た言葉ではなく、素直に心から出たものだと思います。私は、ここまで言い切る事が出来る北島選手の凄さに驚きを感じました。

また最大のライバルと云われた、ダーレ・オーエン選手が5月1日に心臓麻痺でなくなるという、不幸な出来事がありました。

その時の北島選手の言葉からも、オーエン選手がいたからこそ、私はここまで頑張れたのだとの話を、聞くことが出来ました。

この言葉には、絶対相手には負けたくないとの強い思いが自分を奮い立たせ、真のライバルとして2人は、互いに認め合っていたからこその言葉だと、強く感じることが出来ました。

その言葉を聞いたとき、私は真のライバルと言える友達がどれだけいるのかと、自分を振り返る事が出来た良い機会ともなりました。

また水泳競技最後の種目は、男子400Mメドレーリレーでした。そこでも素晴らしい光景を見ることが出来ました。

はじめの泳者は背泳ぎの入江選手です。第二位で、第二泳者平泳ぎの北島選手に引継ぎました。そして北島選手は最高の泳ぎをして第一位で、第三泳者バタフライの松田選手に引き継ぎました。

そして松田選手は必死の泳ぎで第二位を死守し、最後の第四泳者自由形の藤井選手に引き継ぐことが出来ました。

藤井選手は、なんとかオーストラリアの猛追を振り切り、第二位の位置を守りきり、見事銀メダルを獲得したのです。

そして試合後のインタビューでは、4選手ともにこの銀メダルは、日本競泳選手団27名全員で勝ち取った銀メダルであり、応援してくれた全ての日本人に感謝をしたいとのコメントでした。このコメントは女子のメドレーリレー銅メダルのメンバーも同じでした。

自分ひとりのためだけではなく、チームメートを始めとした、多くの人々のために、と思えた時の、人間の底知れないパワーの凄さを、考えずにはおれませんでした。

弊社ももっともっと、このような素晴らしいチームに、成長して行きたいと強く願いました。

さて8月30日からは同じロンドンで、パラリンピックが始まります。またどんな感動が待っているのか、今から楽しみです。（※このコラムは8月27日に書いたものです）

及川　明（おいかわあきら）／1947年生まれです。ご覧頂き有難うございます。

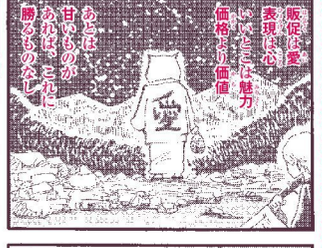

★今月は、4Pへつづくよ ひとり言！

●愛のコトバ人紹介。「マザー・テレサ（Mother Teresa／1910年～1997年）：カトリック教会の修道女として修道会「神の愛の宣教者会」の創立者。テレサの貧しい人々のための活動は後進の修道女たちによって全世界に広められている。ノーベル平和賞受賞。

※お知らせ・・・弊社が主催する販促実践セミナー「広告道場」は９月末に開講決定!! 詳しくはホームページまたはDMにて随時お知らせいたします!!

●オイカワLa版への感想をお寄せ下さい。お名前・住所を明記の上、下記メール宛に送信ください。kan_etu@act-jpn.co.jp。今後の誌面の参考に役立てたいと思います。他にお気付きの点、内容に関しての不憫なこともご指摘いただけるとうれしいです。

李家幽竹の幸せ風水 今月の運勢

今月も皆様の運気をお祈り申し上げます。

一白水星	運気を変えるチャンスとき	ラッキーファッション	男性は赤根ハンカチ	女性は陶器製の貯金箱	金運アップアイテム	
二黒土星	夢をふくらませるとき	ラッキーファッション	男性はウール素材の財布	女性はレトロ柄のスカーフ	金運アップアイテム	
三碧木星	夜の時間を充実させるとき	ラッキーファッション	男性はブルーのシャツ	女性はコットン素材	金運アップアイテム	
四緑木星	新たな縁の種まきをするとき	ラッキーファッション	男性はチェック柄のネクタイ	女性は花柄のスカート	金運アップアイテム	
五黄土星	視野を広げてみよう	ラッキーファッション	男性はマスクやマフラー	女性はカラフルなブーツ	金運アップアイテム	
六白金星	人間関係運が好調	ラッキーファッション	男性はソーダ水	女性はサファイアの指輪	金運アップアイテム	
七赤金星	チャレンジするときです	ラッキーファッション	男性はゆったりしたパンツ	女性はカラフルな色合い	金運アップアイテム	
八白土星	言葉遣いを気をつけて	ラッキーファッション	男性はスーツのラスト	女性はヒールの太いパンプス	金運アップアイテム	
九紫火星	生活を楽しんで運気上昇	ラッキーファッション	男性は天然石の印鑑	女性はバッグインバッグ	金運アップアイテム	

「2012年版李家幽竹の幸せ風水」マガジンハウスより

お知らせ

関係各位――

来たる9月21日は、お客さま訪問隊の漫画を描いたゆ○○○んの誕生日です。誰かしら～の何かしら～のサプライズを募集します。

イェ～♪

編集後記

今年は熱中症で倒れる方が、昨年と比べて400名も多いそうです。原因は色々でしょうが、室内にいても熱中症になる時もあるとか。会社経営も同じですが、正しい情報と対処法が重要なのですね。それはそうと、バージョンアップしたオイカワLa版はいかがだったでしょうか？今後ともよろしくお願いいたします。

読者PRESENTS 絵心クイズ

下のクイズに答えた方にもれなく、弊社特製キャラクターシールをプレゼントいたします。ご応募はお電話もしくは下記メールにてお願いします。TEL022-225-2493、E-mail: kan_etu@act-jpn.co.jp

★ヒントは今流行りの歌姫だよ！

妄想道場NEO

今回から応募形式をやめにして、ついつい妄想してしまうような気になる妄想作品を掲載します。今月はある社員の社長への意味深なメッセージ。さあ、思う存分妄想してください。

社員のいたわり。

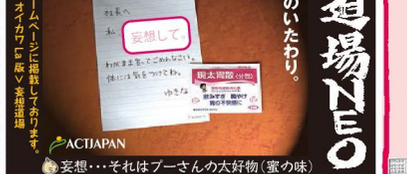

作品はホームページに掲載しております。トップページ オイカワLa版 妄想道場

妄想・・・それはプーさんの大好物（蜜の味）

●バックナンバーのお知らせ・・・『おいかわら版』のバックナンバーは当社ホームページから見ることができます。http://www.act-jpn.co.jp/cp/backnumber.html

突撃!? お客さま訪問隊が行く!（仮）

今回のお客さまは みうらクリーニングさま

（株）アクトジャパンのホームページが、新しくなりましたっ!!

かわら版 NEWS ACT 今月のトップニュースです！

変えるの大変でした？

久々のホームページリニューアルということで、広告道場でも行っているアクトジャパンの魅力を引き出す「いいとこ探し」から行いました。

いろいろな「いいとこ」を元に、構成を考えたり原稿を考えましたが、検討を重ねる中で、あらたな切り口がたくさん出て、それをまとめるのに苦労しました。

時間もない中で、漠然と「こういう風にしたらいい」という意見を具体的な形にするまでが大変でした。お陰でいい内容のものができたと思います。皆さま、弊社ホームページをぜひご覧ください。

どーー変わりました？

以前

※他社の印刷会社にはない、面白さ重視のホームページ。

改善

※弊社の強みを強調してお問合せしやすくしたホームページ。

どーして変えたんですか？

弊社は小さな印刷会社です。ここ十数年で価格競争の激しさや、同業他社と差別化が難しいなど様々な要因で売上げが減少しました。それなら何かしら自社独自の特色を出そうということで、←左上のホームページにしてから3年が経ちました。問い合わせの質が上がったなどメリットはありましたが、「何屋さんだか分からない」「見られてる割には問合せ・注文が少ない」などの問題から、この度ホームページを全面リニューアルすることとなりました。（←左下）

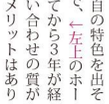

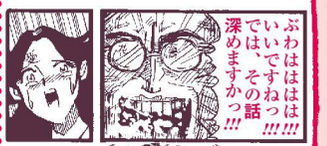

アクトジャパンのすべてが分かる、ホームページはコチラから。
http://www.act-jpn.co.jp/
濃い営業 検索

緊急報告

「この度、8月に入籍いたしまして後藤になりました。まだ新しい姓に慣れずお電話口でも「菅野」と口走ることもありますが、温く見守って下さいませ。今の腕を少しでもスッキリさせることが今の目標です。今後ともどうぞよろしくお願い致します。」

今後とも弊社後藤（旧姓菅野）をよろしくお願いいたします。

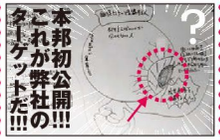

オイカワLa版をご覧の皆さまへ。大切なご報告があります。弊社社員の菅野美保子は後藤美保子に変わりました。

今後とも、オイカワLa版をよろしくお願い致します。SAY39花鳥より

小さな悩みもストレスも…
困ったなあ 不便ねえ どこに頼めばいいの？
あなたのおうちのお悩み解決!!
電気のことはエイトにおまかせ！
コンセントが足りない！
セールス・防犯対策したい！
ブレーカーがよく落ちる！
換気扇の汚れ・老朽化
毎日の節電対策に！
コンセント工事（増設）
カメラ付インターホン ソーラー充電式センサーライト
電力契約容量（アンペア）の変更
換気扇の交換
LED照明（タイマー付）
お問合せ先▶022-365-0551 調査 見積 無料
東北電力認定店 株式会社エイト 電気の困り事はこちら!
エイト 塩釜 検索
デジサポ・地デジ化協力店 〒985-0044 塩釜市母子沢町9-10 http://www.eight-inc.jp/

どんぐり整骨院
痛みと疲れを取る癒しの森へ 仙台 どんぐり整骨院 検索
TEL/FAX 022-227-0858 〒980-0871 仙台市青葉区八幡1-4-18
休診日／年末年始（他、研修等で臨時休診となる場合がございます）
併設 メンズ＆レディース 仙台美容整体院 仙台 美容整体院 検索
「根本改善」で戻らない・悩まない体をつくる!
【パソコン】http://www.sendai-biyou.com/ 【携帯】右のQRコードよりアクセス!

Let's DIY 建材市場 仙台中江店で 体験会開催!!
スイス産 天然漆喰体験
木工教室
建材市場 仙台店 検索 http://www.kenzai-sendai.jp/top/
建材市場 OUTLET SHOP DOMESTIC, IMPORTED BUILDING MATERIALS AND FACILITIES
仙台中江店 〒980-0001 仙台市青葉区中江1丁目10-10 ファーストレイト25 1F Tel 022-395-4611

お客様広告大募集
広告料はタダ!!!
今回から毎月、弊社のお客様の広告を掲載いたします！ 皆さまぜひ、広告を載せてみませんか？
伝えたい、いいとこ載せた広告です。
お客様とお客様がつながっちゃう～なんてことも!!
愛 心 愛
※掲載をご希望の方は弊社にご一報ください。
掲載すると、こんないいコトある！かも…
問合せが増えるかも！ 紹介が増えるかも！ 話題にされるかも！

なぞめいた!! 「結婚生活」とかけまして～「印刷会社に必要な文字フォント」ととく…そのこころは、…さあ考えよう！答えは４面欄外上に記載。弊社は何を隠そう印刷会社ですから。

●広告掲載についてのお問い合せは、TEL022-225-2493 まで。お客様とのつながりを目的にしておりますので直接的な商品の売り込みはいたしません。何卒ご理解ください。